

Банкнота Банка России образца 2017 года номиналом 200 рублей

Лицевая сторона

ЦВЕТОПЕРЕМЕННЫЙ ЭЛЕМЕНТ (СКРЫТЫЕ ЦИФРЫ)



На однотонном поле, содержащем слово «РОССИЯ», при наблюдении под острым углом к поверхности банкноты появляется число «200», каждая цифра которого имеет свою окраску. При повороте банкноты на 180° (без изменения угла зрения) окраска каждой цифры меняется.

МИКРОТЕКСТ

В верхней и нижней частях банкноты расположен микротекст из повторяющихся слов «БАНКРОССИИ».



ПОВЫШЕННЫЙ РЕЛЬЕФ ДЛЯ СЛАБОВИДЯЩИХ ЛЮДЕЙ

Крупное цифровое обозначение номинала, штрихи по краям банкноты обладают повышенным рельефом, воспринимаемым на ощупь.

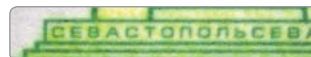

МИКРОТЕКСТ

В нижней части изображения Графской пристани расположен микротекст, состоящий из повторяющегося слова «СЕВАСТОПОЛЬ».

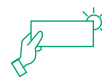
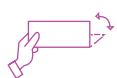
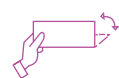

СКРЫТОЕ ИЗОБРАЖЕНИЕ СИМВОЛА РУБЛЯ (КИПП-ЭФФЕКТ)

При рассматривании банкноты под острым углом виден символ рубля. В зависимости от расположения банкноты символ рубля выглядит светлым на темном фоне или темным на светлом фоне.

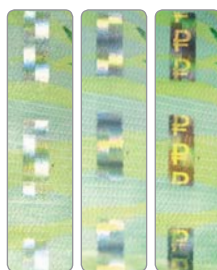

ЗАЩИТНАЯ НИТЬ

При покачивании банкноты от себя/к себе на выходящих на поверхность банкноты фрагментах защитной нити наблюдается движение светлых прямоугольных элементов вверх и вниз друг относительно друга. Под острым углом наблюдения визуализируется изображение символа рубля на радужном фоне.



МНОГОТОНОВЫЙ КОМБИНИРОВАННЫЙ ВОДЯНОЙ ЗНАК

Расположен на светлом поле в правой части банкноты, наблюдается на просвет (Памятник затопленным кораблям и число «200»). Знак выполнен с плавными переходами от светлых участков к темным в сочетании с контрастными светлыми участками.



Банк России напоминает, что для надёжного определения подлинности банкнот необходимо проверить не менее трёх защитных признаков.

Банкнота Банка России образца 2017 года номиналом 200 рублей

Оборотная сторона

ДЛЯ СЛАБОВИДЯЩИХ ЛЮДЕЙ

Крупное цифровое обозначение номинала банкноты — темное число на светлом фоне.



МИКРОИЗОБРАЖЕНИЯ

Стилизованное изображение карты Крыма образовано отдельными повторяющимися мелкими графическими элементами (число «200» и микроизображения представителей флоры и фауны полуострова Крым).



ДЛЯ СЛАБОВИДЯЩИХ ЛЮДЕЙ

Крупное цифровое обозначение номинала банкноты — светлое число на темном фоне.



МИКРОТЕКСТ

В нижней части изображения Херсонеса Таврического расположен микротекст, состоящий из повторяющихся слов «ХЕРСОНЕСТАВРИЧЕСКИЙ».

Признаки подлинности



Контролируемые с использованием 8–10 лупы



Контролируемые на ощупь (повышенный рельеф)



Контролируемые при изменении угла зрения



Контролируемые на просвет



Более полная информация об оформлении и признаках подлинности банкнот и монет Банка России размещена в сети Интернет по адресу: <http://www.cbr.ru> в разделе «Банкноты и монеты»

Банкнота Банка России образца 2017 года номиналом 2000 рублей

Лицевая сторона

ЦВЕТОПЕРЕМЕННЫЙ ЭЛЕМЕНТ (СКРЫТЫЕ ЦИФРЫ)



На однотонном поле, содержащем слово «РОССИЯ», при наблюдении под острым углом к поверхности банкноты появляется число «2000», каждая цифра которого имеет свою окраску. При повороте банкноты на 180° (без изменения угла зрения) окраска каждой цифры меняется.

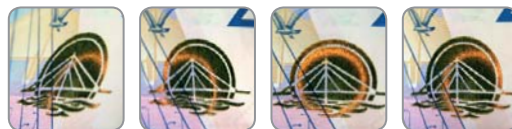

ОПТИЧЕСКИ-ПЕРЕМЕННЫЙ ЭЛЕМЕНТ (ПОДВИЖНОЕ КОЛЬЦО)

При покачивании банкноты на стилизованном изображении солнца наблюдается перемещающееся яркое блестящее кольцо.



ПОВЫШЕННЫЙ РЕЛЬЕФ ДЛЯ СЛАБОВИДЯЩИХ ЛЮДЕЙ

Крупное цифровое обозначение номинала, штрихи по краям банкноты обладают повышенным рельефом, воспринимаемым на ощупь.



МИКРОТЕКСТ

В нижней части изображения Дальневосточного федерального университета расположен микротекст, состоящий из повторяющегося слова «ВЛАДИВОСТОК»



СКРЫТОЕ ИЗОБРАЖЕНИЕ СИМВОЛА РУБЛЯ (КИПП-ЭФФЕКТ)

При рассматривании банкноты под острым углом виден символ рубля. В зависимости от расположения банкноты символ рубля выглядит светлым на темном фоне или темным на светлом фоне.



ЗАЩИТНАЯ НИТЬ

При покачивании банкноты от себя/к себе на защитной нити в окне фигурной формы наблюдается движение цифр номинала вправо-влево друг относительно друга. Под острым углом видны повторяющиеся изображения символа рубля на радужном фоне. 3D изображение символа рубля наблюдается постоянно между изображениями номинала.



МНОГОТОНОВЫЙ КОМБИНИРОВАННЫЙ ВОДЯНОЙ ЗНАК

Расположен на светлом поле в правой части банкноты, наблюдается на просвет (мост на фоне солнца и число «2000»). Знак выполнен с плавными переходами от светлых участков к темным в сочетании с контрастными светлыми участками.



Банк России напоминает, что для надёжного определения подлинности банкнот необходимо проверить не менее трёх защитных признаков.

Банкнота Банка России образца 2017 года номиналом 2000 рублей

Оборотная сторона

ДЛЯ СЛАБОВИДЯЩИХ ЛЮДЕЙ

Крупное цифровое обозначение номинала банкноты — темное число на светлом фоне.



МИКРОИЗОБРАЖЕНИЯ

Фоновое изображение состоит из мелких графических элементов космической тематики.



ДЛЯ СЛАБОВИДЯЩИХ ЛЮДЕЙ

Крупное цифровое обозначение номинала банкноты — светлое число на темном фоне.



МИКРОТЕКСТ

В нижней части изображения космодрома расположен микротекст, состоящий из повторяющихся слов «КОСМОДРОМВОСТОЧНЫЙ».



МИКРОИЗОБРАЖЕНИЯ

Стилизованное изображение карты Дальнего Востока образовано отдельными повторяющимися мелкими графическими элементами (число «2000» и микроизображения представителей флоры и фауны Дальнего Востока).

Признаки подлинности



Контролируемые с использованием 8–10 лупы



Контролируемые на ощупь (повышенный рельеф)



Контролируемые при изменении угла зрения



Контролируемые на просвет



Более полная информация об оформлении и признаках подлинности банкнот и монет Банка России размещена в сети Интернет по адресу: <http://www.cbr.ru> в разделе «Банкноты и монеты»